

Via della Spiga - Milano



Negozio Via della Spiga - Milano

* *Posizione*

* *Caratteristiche immobile*

* *Immagini*

* *Planimetrie immobile*



* *Posizione*

In Via della Spiga, una delle Via più rinomate della città Milanese proponiamo ampio negozio disposto su tre livelli con doppio accesso, sia da Via della Spiga, sia da Via Senato.



* *Caratteristiche immobile*

<i>Location:</i>	<i>Milano - Via della Spiga</i>
<i>Superficie:</i>	<i>850 mq c.a.</i>
<i>Livelli:</i>	<i>3 livelli</i>
<i>Ingressi / Accessi:</i>	<i>Doppio ingresso, sia da Via della Spiga, sia da Via Senato</i>



* *Immagini*



* *Immagini*



* *Immagini*



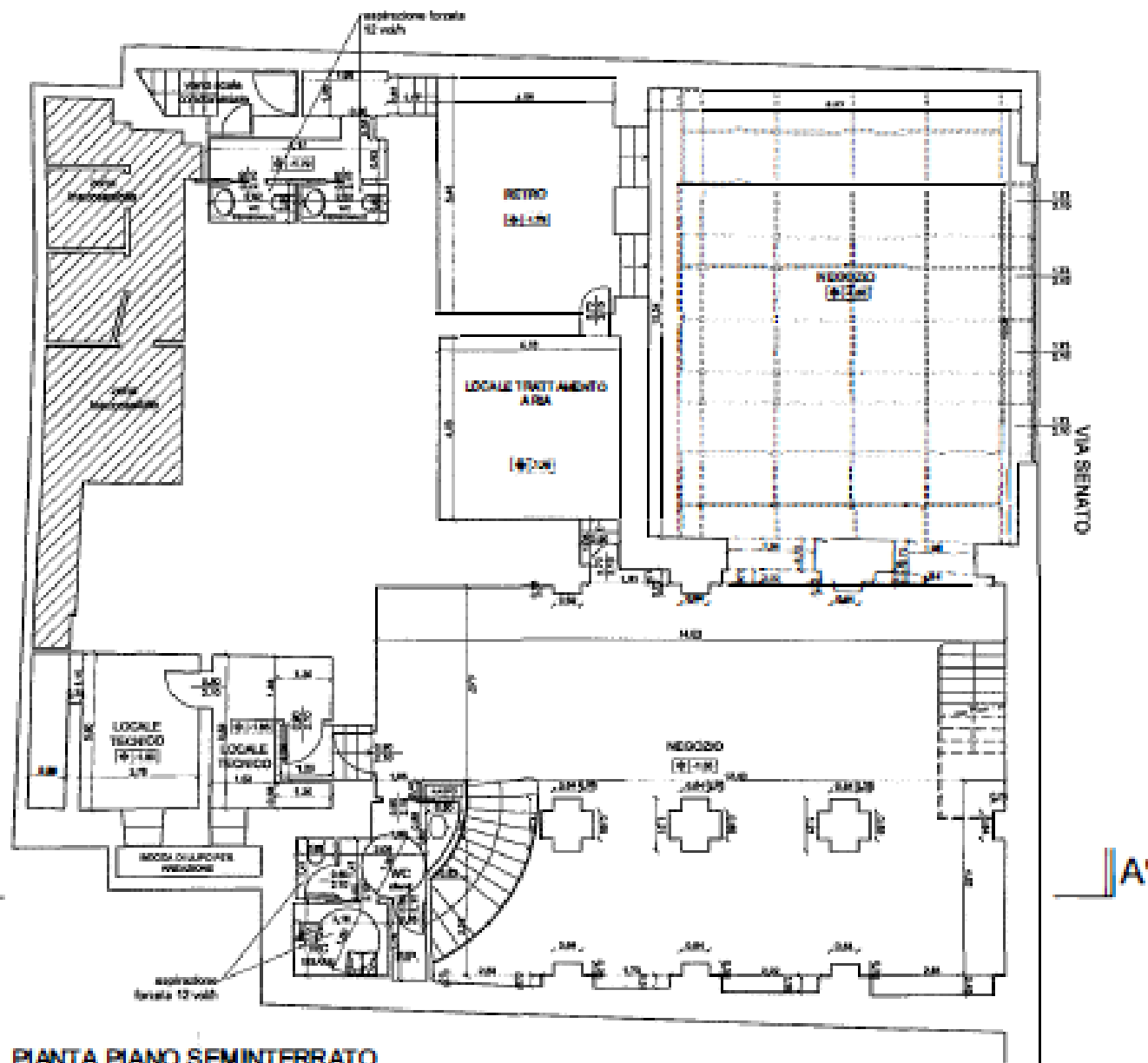

PIANTA PIANO SEMINTERRATO

* *Planimetrie immobile*

Piano Seminterrato



* *Planimetrie immobile*

Piano terra

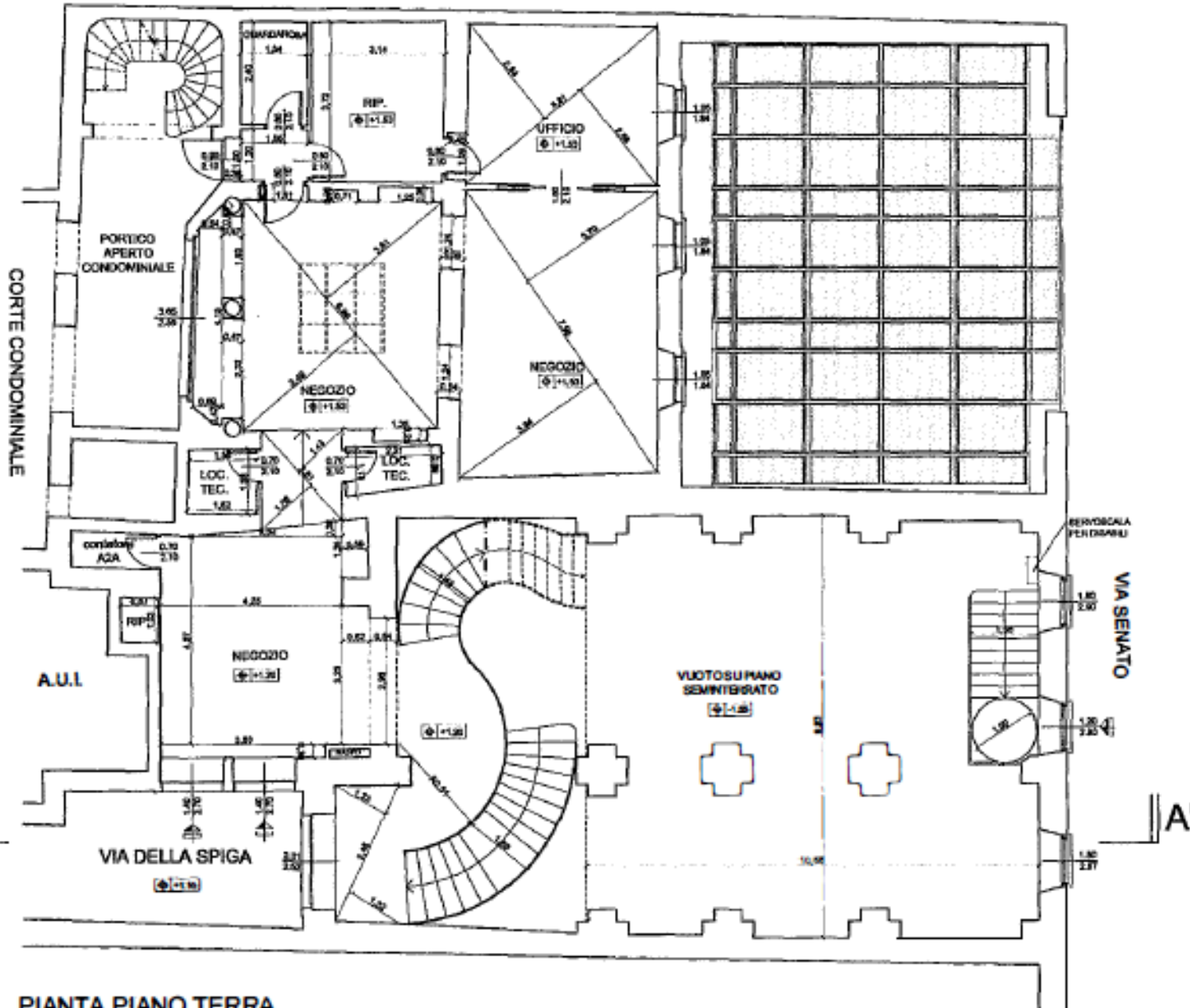

PIANTA PIANO TERRA



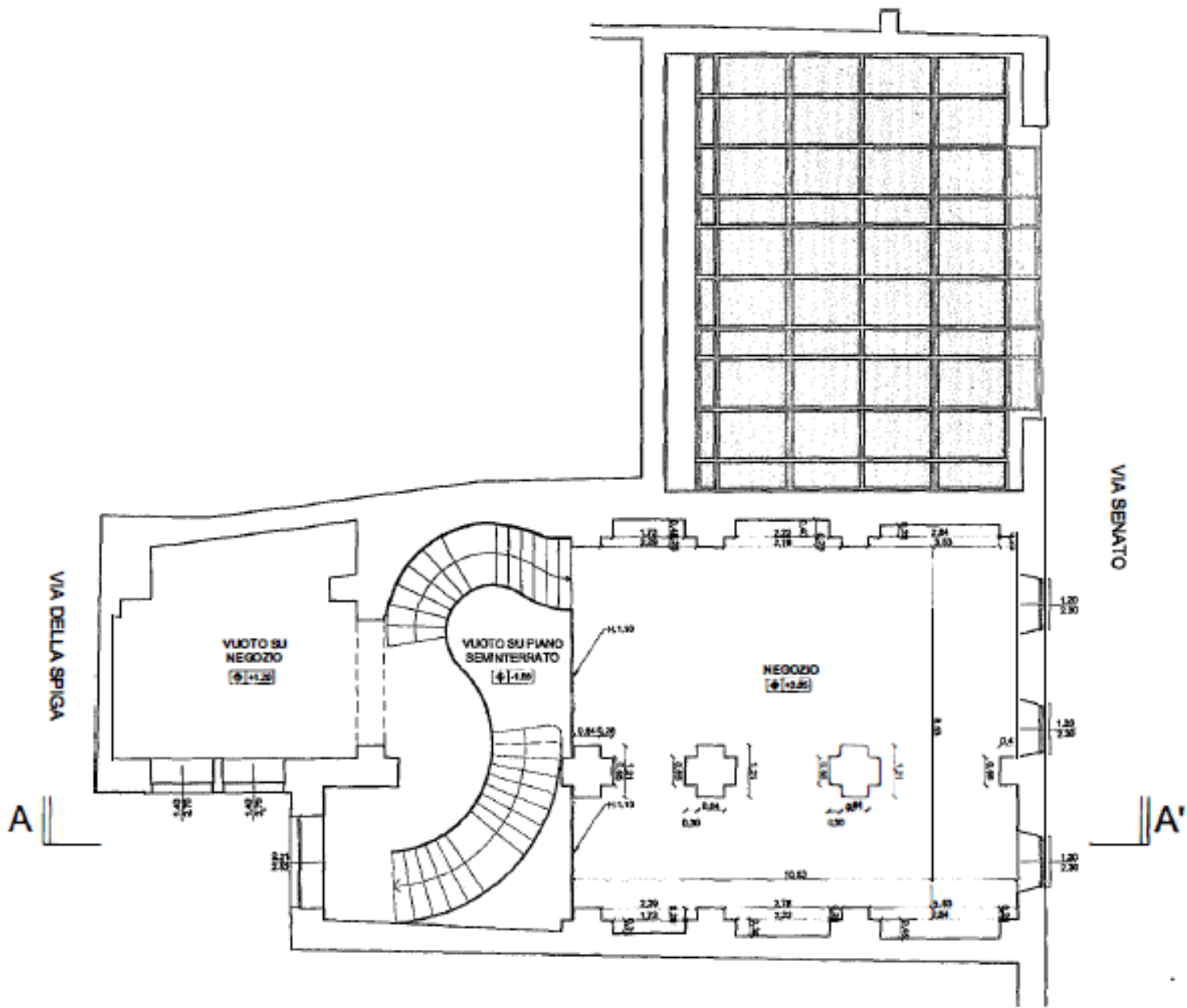

PIANTA PIANO PRIMO

* *Planimetrie immobile*

1° piano



Per info & contatti



R O M A

VIA COLETTI N.38 - 00191
P.I. 14109781006
SEDE LEGALE

B E R G A M O

VIA XX SETTEMBRE N° 44 - 24
TEL 035.232080
info@therealdeal.it

